

FACHADA A
BIOTERIO
ESCALA 1/50

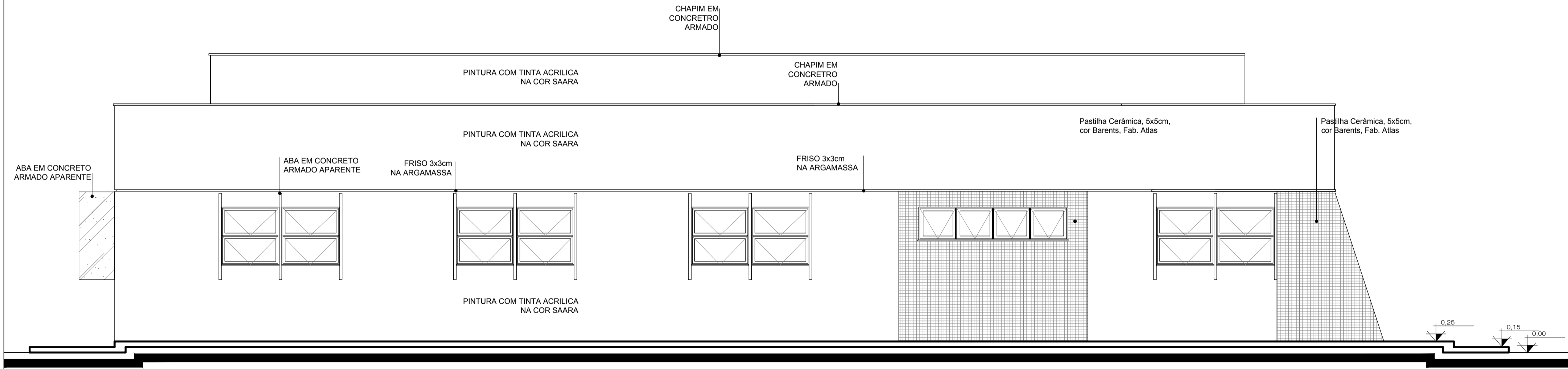

FACHADA B
BIOTERIO
ESCALA 1/50

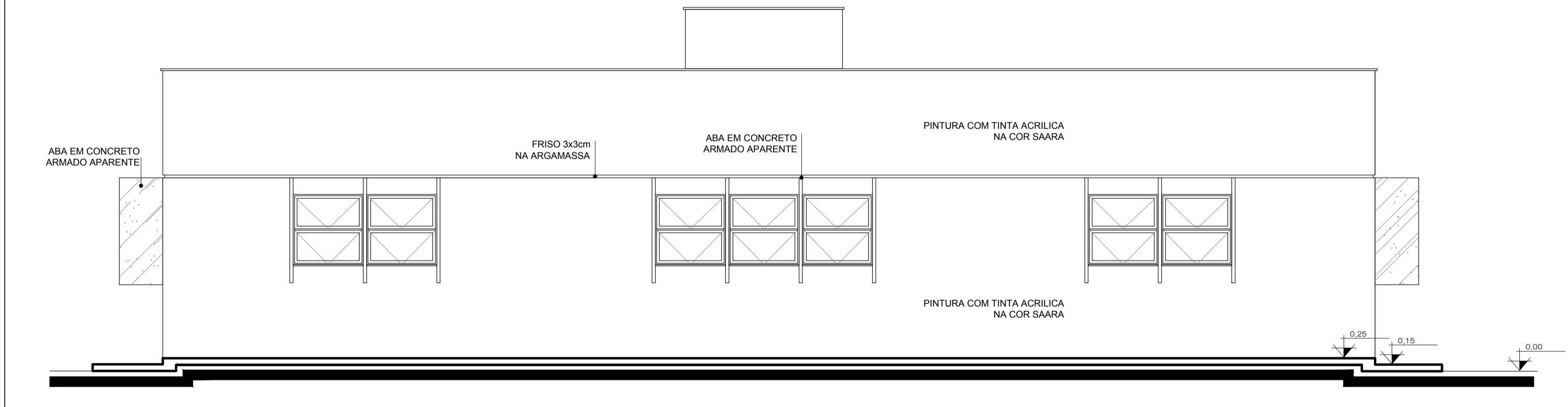

FACHADA C
BIOTERIO
ESCALA 1/50

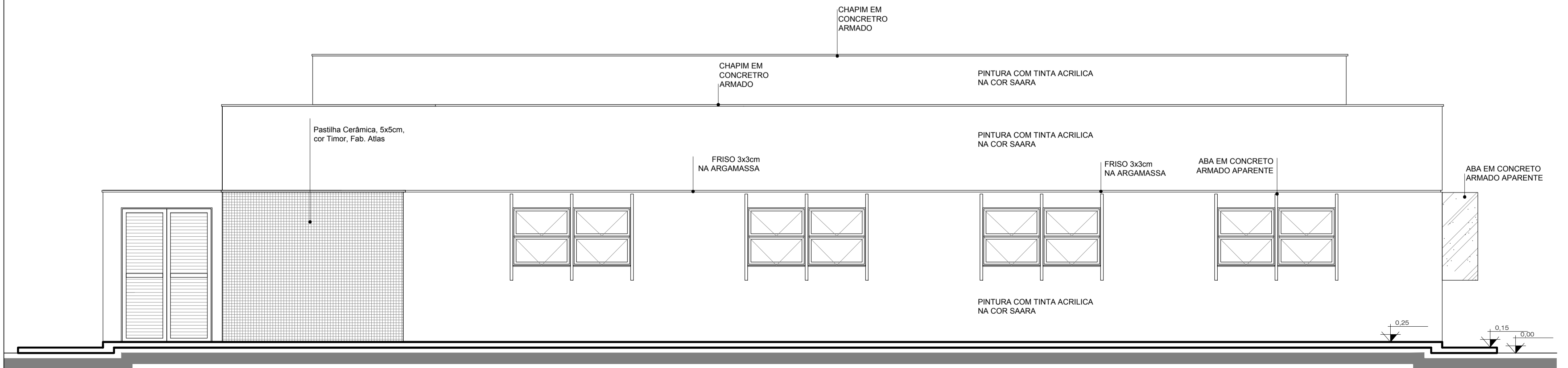

FACHADA D
BIOTERIO
ESCALA 1/50



espaço reservado para carimbos da Prefeitura Municipal de Vitória da Conquista

COORDENADOR: ARQ. MARCIA PINHEIRO CAU-A21359-4 (RESPONSÁVEL LEGAL)			
CHEFE DE PROJETOS: ARQ. ROSANA DE LEO CAU A18234-6			
RESPONSÁVEIS TÉCNICOS - ARQ. NELSON DAMASCENO CAU A38696-0 / ARQ. ROSANA DE LEO CAU A18234-6			
ALTERAÇÕES:			
02			
01	03/15	ATENDENDO A SOLICITAÇÃO DA PREFEITURA MUNICIPAL DE VITÓRIA DE CONQUISTA	
00		EMISSÃO INICIAL	
NÚMERO	DATA	RESPONS.	TIPO E LOCAL DA ALTERAÇÃO
UNIVERSIDADE FEDERAL DA BAHIA			
SUMAI			
COORDENADORA DA COORDENAÇÃO DE PLANEJAMENTO PROJETOS E OBRAS - ARQ. MARCIA PINHEIRO CAU-A21359-4			
CHEFE DO NÚCLEO DE PROJETOS - ARQ. ROSANA DE LEO CAU A18234-6			
RESPONSÁVEIS TÉCNICOS - ARQ. NELSON DAMASCENO CAU A38696-0 / ARQ. ROSANA DE LEO CAU A18234-6			
BIOTERIO DE CRIAÇÃO E EXPERIMENTAÇÃO do Instituto Multidisciplinar em Saúde			
LUGAR: Rua Rio de Contas, Quadra 17, Lote 58, CANDEIAS, CEP 45029-094		CIDADE: VITÓRIA DA CONQUISTA - BA	
FACHADAS A / B / C / D			
ARQUITETURA		1ª ETAPA	R 02